

VÝKAZ DOSAVADNÍHO A NOVÉHO STAVU ÚDAJŮ KATASTRU NEMOVITOSTÍ

Dosavadní stav				Nový stav											
Označení pozemku parc. číslem	Výměra parcely		Druh pozemku Způsob využití	Označení pozemku parc. číslem	Výměra parcely		Druh pozemku Způsob využití	Typ stavby Způsob využití	Způsob určení výměry	Porovnání se stavem evidence právních vztahů					
	ha	m ²			ha	m ²				Díl přechází z pozemku označeného v katastru nemovitostí	dřívejší poz. evidenci	Číslo listu vlastnictví	Výměra dílu		Označení dílu
		ha	m ²			ha	m ²			ha	m ²				
243/20	18	91	orná půda	243/20	15	44	orná půda								
243/22	94	44	orná půda	243/22	1	00	50	orná půda							
243/30	2	59	orná půda	zaniká											
					(1 15 94)										
											243/20	10001	18	91	celá
											243/22	10001	94	44	celá
											243/30	10001	2	59	celá
													1	15	94
		1	15	94			1	15	94						

Výkaz údajů o bonitovaných půdně ekologických jednotkách (BPEJ) k parcelám nového stavu

Parcelní číslo podle		Kód BPEJ	Výměra		BPEJ na dílu parcely	Parcelní číslo podle		Kód BPEJ	Výměra		BPEJ na dílu parcely
katastru nemovitostí	zjednodušené evidence		ha	m ²		katastru nemovitostí	zjednodušené evidence		ha	m ²	
243/20		52804	15	44			53715	19	57		
243/22		52804	78	83							
		52814	2	10							

<h3 style="margin: 0;">GEOMETRICKÝ PLÁN pro</h3> <p style="margin: 0;">rozdělení pozemků</p>	Geometrický plán ověřil úředně oprávněný zeměměřický inženýr:		Stejnopis ověřil úředně oprávněný zeměměřický inženýr:	
	Jméno, příjmení: <i>Ing. Petr Vybíral</i>		Jméno, příjmení: <i>Ing. Petr Vybíral</i>	
	Číslo položky seznamu úředně oprávněných zeměměřických inženýrů: <i>2227/04</i>		Číslo položky seznamu úředně oprávněných zeměměřických inženýrů: <i>2227/04</i>	
	Dne: <i>16.5.2018</i> Číslo: <i>78/2018</i>		Dne: <i>29.05.2018</i> Číslo: <i>671/2018</i>	
	Náležitostmi a přeanotací odpovídá právním předpisům.		Tento stejnopis odpovídá geometrickému plánu v elektronické podobě uloženému v dokumentaci katastrálního úřadu.	
Vyhotovitel: <i>Geodézie Hradiště s.r.o. Olbrachtova 599/8 293 01 Mladá Boleslav</i>	Katastrální úřad souhlasí s očíslováním parcel.		Ověření stejnopisu geometrického plánu v listinné podobě.	
Číslo plánu: <i>109B-344/2018</i> Okres: <i>Mladá Boleslav</i> Obec: <i>Bradlec</i> Kat. území: <i>Bradlec</i> Mapový list: <i>Mladá Boleslav 1-3/43</i>	KÚ pro Středočeský kraj KP Mladá Boleslav Luděk Bort PGP-871/2018-207 2018.05.28 16:34:07 CEST			
Dosavadním vlastníkům pozemků byla poskytnuta možnost seznámit se v terénu s průběhem navrhovaných nových hranic, které byly označeny předepsaným způsobem: <i>dř. kolíky dle § 91 odst.2 a 6 kat. vyhl.</i>				

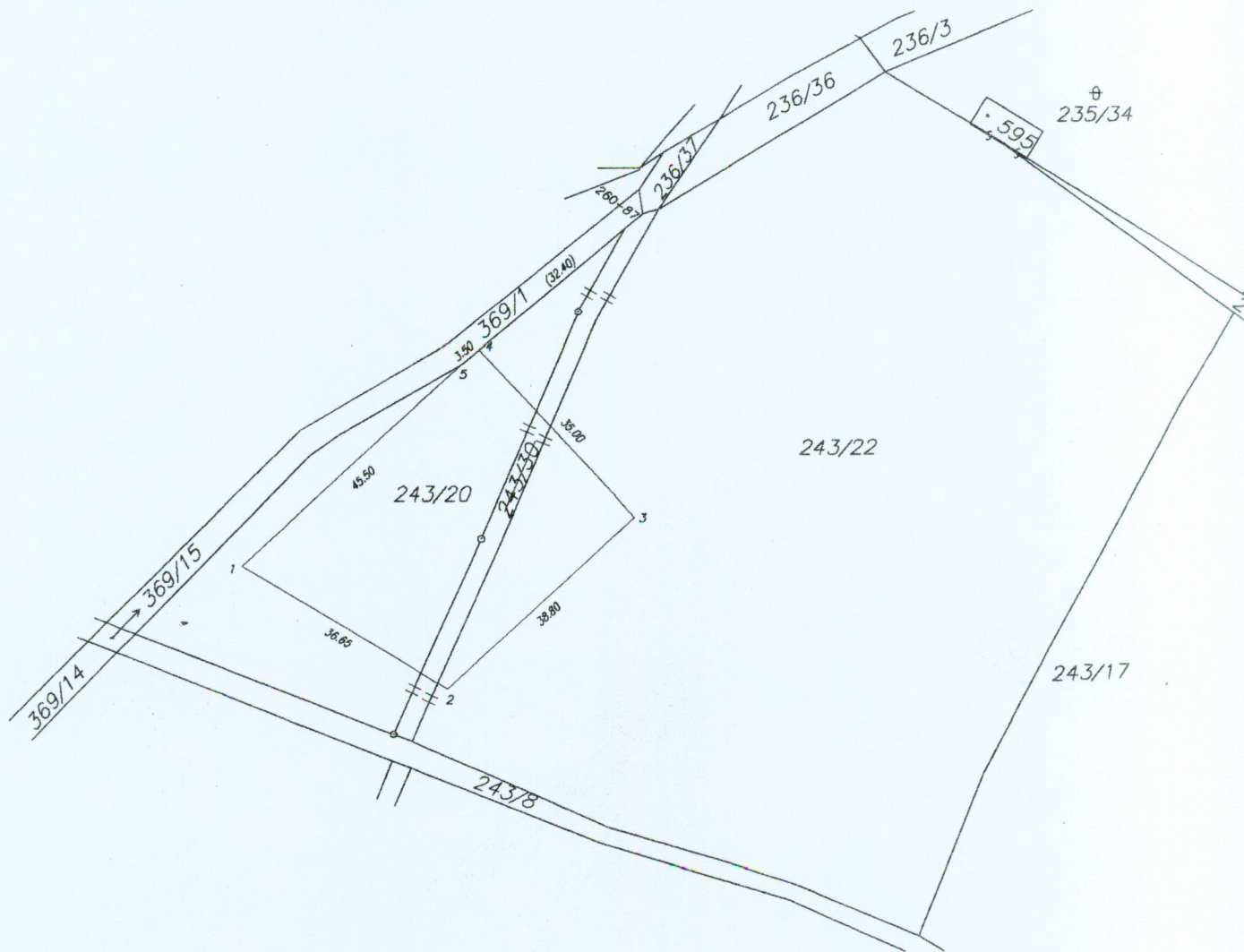

Seznam souřadnic (S-JTSK)

Souřadnice pro zápis do KN

Č. bodu	Y	X	kód kv.	Poznámka
1	703263.28	1007767.10	3	
2	703232.06	1007786.30	3	
3	703203.30	1007760.30	3	
4	703226.77	1007734.34	3	
5	703229.51	1007736.57	3	
260-87	703201.63	1007713.90	3	